

69 CORBAS

5 Impasse des frères Lumière

PLAN DE DIVISION ET TOPOGRAPHIQUE

Propriétaire (avant division) :
M. PITAU Pierre

Cadastre (avant division) :
Section AD, N° 155

Contenance cadastrale :
(avant division) 17a 92ca
Superficie réelle* :
1 898 m²

Echelle : 1/250°

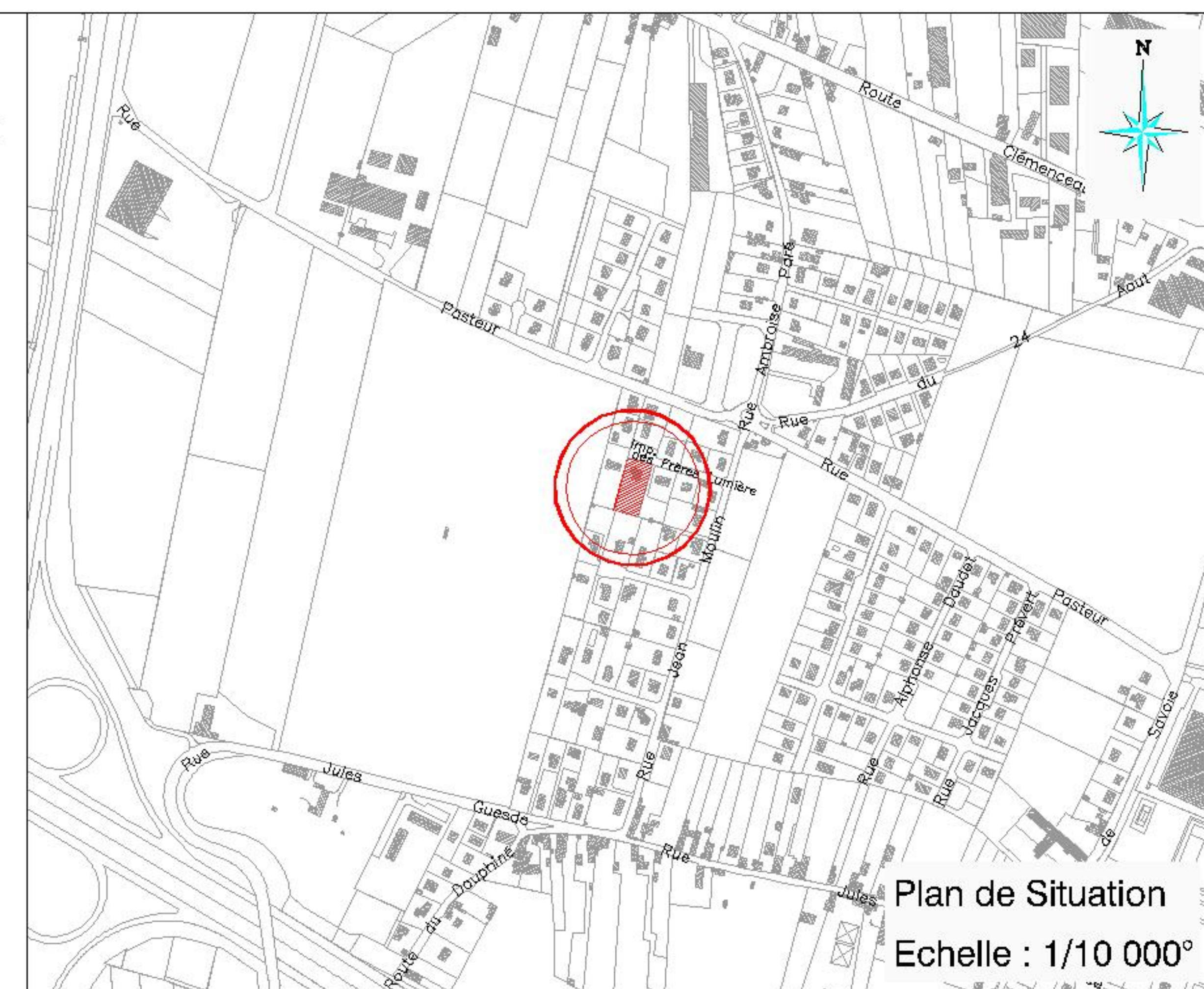

Plan de Situation
Echelle : 1/10 000°

* Superficie réelle : obtenue à partir des limites juridiques de la propriété (limites fixées par un bornage contradictoire ou la division d'un plus grand corps).

Date	Intervenant(s)	Opération(s)
14/03/05	MR et JL	Lever Topographique
21/03/05	MR	Plan Topographique
12/04/05	MR	Plan de Division
06/06/05	MR	Modification du Plan de Division (pan coupé au Sud de l'accès au lot A)
31/08/05	MR	Origine des limites (Bornage)
07/09/05	MR et DB	Piquetage sur place des nouvelles limites
26/09/05	MR et DB	Nouveaux numéros

Réf : 5048

SCP GUICHARDON
Géomètres-Experts associés
41 rue Camille Desmoulins
69800 SAINT PRIEST
Tél : 04 78 20 10 79
Fax : 04 78 20 14 34
Email : guichardon@aol.com

Délimitations-Bornages
Divisions foncières
Coproprétés-Lot Carrez
Divisions en volumes
Plans topographiques
Lotissements
Maîtrise d'œuvre

26/09/05



TABLEAU DES SUPERFICIES :

Parcelle	Lots		Superficie Totale
	Lot A	Lot B	
AD 52	1 106 m ²	792 m ²	1 898 m ²

Application cadastrale : ———

Réf. cadastrale : **E 206** (Section et numéro de parcelle)
p. (partie de parcelle)
E 206 (nouveau numéro)

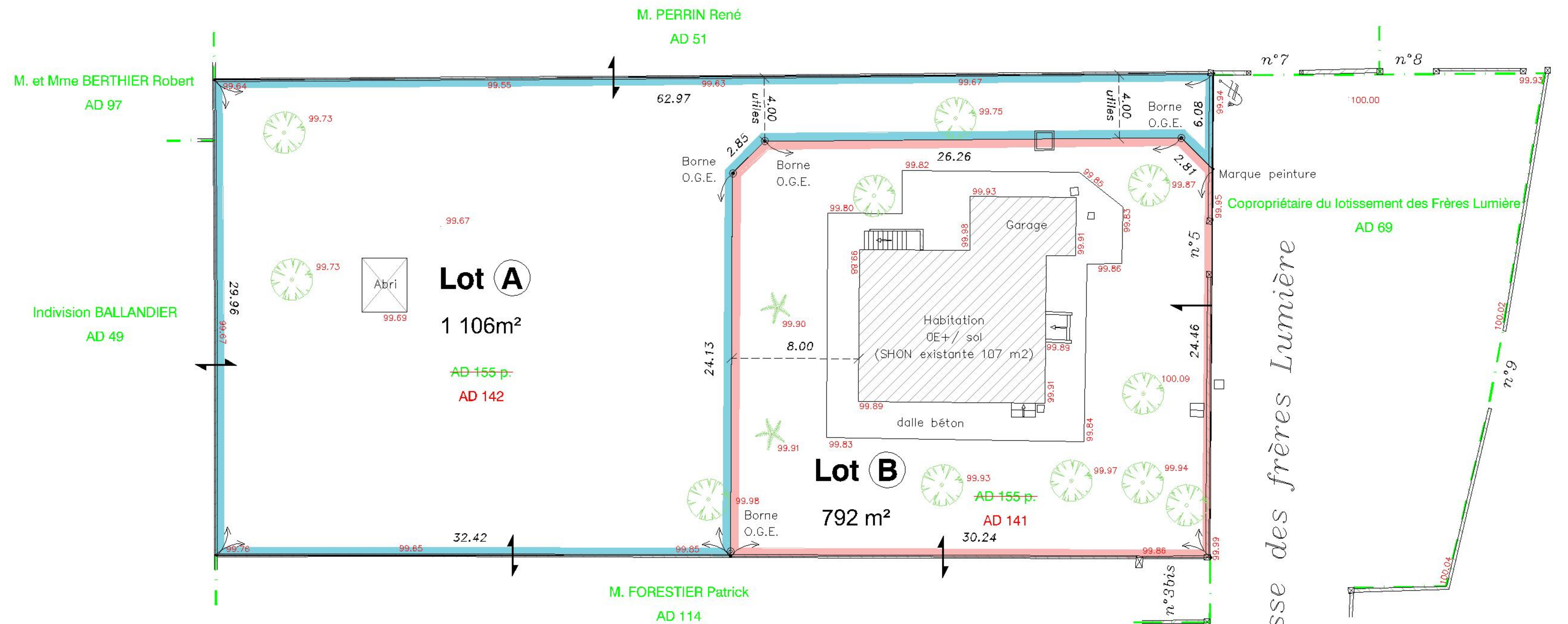
Mur mitoyen : ←→
(le mur appartient pour moitié aux deux fonds voisins)

ORIGINE DES LIMITES :

Les limites périmétriques ont été bornées contradictoirement avec les propriétés voisines par signature du procès verbal de délimitation et de bornage établi par nos soins le 07/06/05.